



**San Blas**  
Coahuila de Zaragoza

Un Gobierno  
**Diferente y  
para Todos**



**H. XLII AYUNTAMIENTO DE SAN BLAS NAYARIT**

**CONTRALORÍA MUNICIPAL**

**Declaración Patrimonial y de Intereses**

**Conclusión**

**COMPLETO**

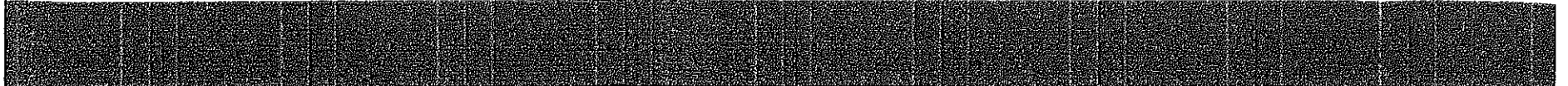

**I. DECLARACIÓN DE SITUACIÓN PATRIMONIAL****CONCLUSIÓN COMPLETO****1. DATOS GENERALES**

NOMBRE (S)		PRIMER APELLIDO	SEGUNDO APELLIDO
Victor Isaac		Rios	Ibanez
CURP		RFC	HOMOCLAVE
CORREO ELECTRÓNICO INSTITUCIONAL		CORREO ELECTRÓNICO PERSONAL / ALTERNO	NÚMERO TELEFÓNICO DE CASA
NÚMERO CELULAR PERSONAL		SITUACIÓN PERSONAL / ESTADO CIVIL	
RÉGIMEN MATRIMONIAL		PAÍS DE NACIMIENTO	NACIONALIDAD
ACLARACIONES / OBSERVACIONES			

**2. DOMICILIO DEL DECLARANTE**

EN MÉXICO			EN EL EXTRANJERO		
CALLE	NÚMERO EXTERIOR	NÚMERO INTERIOR	CALLE	NÚMERO EXTERIOR	NÚMERO INTERIOR
COLONIA / LOCALIDAD			CIUDAD / LOCALIDAD		
MUNICIPIO / ALCALDÍA		ENTIDAD FEDERATIVA	ESTADO / PROVINCIA		
CÓDIGO POSTAL			PAÍS	CÓDIGO POSTAL	
ACLARACIONES / OBSERVACIONES					

#### 4. DATOS DEL EMPLEO, CARGO O COMISIÓN QUE CONCLUYE

AÑADIR  MODIFICAR  SIN CAMBIO  BAJA

NIVEL/ORDEN DE GOBIERNO		FEDERAL <input type="checkbox"/>	ESTATAL <input type="checkbox"/>	MUNICIPAL/ALCALDÍA <input checked="" type="checkbox"/>
ÁMBITO PÚBLICO		EJECUTIVO <input type="checkbox"/>	LEGISLATIVO <input type="checkbox"/>	JUDICIAL <input type="checkbox"/> ÓRGANO AUTÓNOMO <input type="checkbox"/>
NOMBRE DEL ENTE PÚBLICO		H. XXI Ayuntamiento constitucional de San Blas, Nayarit		
ÁREA DE ADSCRIPCIÓN	EMPLEO, CARGO O COMISIÓN	¿ESTÁ CONTRATADO POR HONORARIOS?		NIVEL DEL EMPLEO, CARGO O COMISIÓN
Cabildo	Regidor	SÍ <input checked="" type="checkbox"/> NO <input type="checkbox"/>		Regidor
ESPECIFIQUE FUNCIÓN PRINCIPAL		Atención ciudadana y Reuniones de cabildo (acuerdos)		
FECHA DE CONCLUSIÓN DEL EMPLEO, CARGO O COMISIÓN			TELÉFONO DE OFICINA Y EXTENSIÓN	
16 - septiembre - 2021				
DOMICILIO DEL EMPLEO, CARGO O COMISIÓN				
EN MÉXICO			EN EL EXTRANJERO	
CALLE	NÚMERO EXTERIOR	NÚMERO INTERIOR	CALLE	NÚMERO EXTERIOR NÚMERO INTERIOR
sin obra y canalizo	S/N			
COLONIA/LOCALIDAD	MUNICIPIO/ALCALDÍA	ENTIDAD FEDERATIVA	CIUDAD/LOCALIDAD	ESTADO/PROVINCIA
centro	San Blas	Nayarit		
CÓDIGO POSTAL			PAÍS	CÓDIGO POSTAL
63740				
ACLARACIONES/OBSERVACIONES				

**8. INGRESOS NETOS DEL AÑO EN CURSO A LA FECHA DE CONCLUSIÓN DEL EMPLEO, CARGO O COMISIÓN DEL DECLARANTE, PAREJA Y / O DEPENDIENTES ECONÓMICOS**

CAPTURAR CANTIDADES LIBRES DE IMPUESTOS, SIN COMAS, SIN PUNTOS, SIN CENTAVOS Y SIN CEROS A LA IZQUIERDA

I.- REMUNERACIÓN NETA DEL AÑO EN CURSO A LA FECHA DE CONCLUSIÓN DEL EMPLEO, CARGO O COMISIÓN DEL DECLARANTE POR SU CARGO PÚBLICO (POR CONCEPTO DE SUELDOS, HONORARIOS, COMPENSACIONES, BONOS Y OTRAS PRESTACIONES) (CANTIDADES NETAS DESPUÉS DE IMPUESTOS)

403856

II.- OTROS INGRESOS DEL DECLARANTE (SUMA DEL II.1 AL II.5)

II.1.- POR ACTIVIDAD INDUSTRIAL, COMERCIAL Y / O EMPRESARIAL (DESPUÉS DE IMPUESTOS)

NOMBRE O RAZÓN SOCIAL

TIPO DE NEGOCIO

II.2.- POR ACTIVIDAD FINANCIERA (RENDIMIENTOS O GANANCIAS) (DESPUÉS DE IMPUESTOS)

TIPO DE INSTRUMENTO QUE GENERÓ EL RENDIMIENTO O GANANCIA

CAPITAL  
 FONDOS DE INVERSIÓN  
 ORGANIZACIONES PRIVADAS

SEGURO DE SEPARACIÓN INDIVIDUALIZADO  
 VALORES BURSÁTILES  
 BONOS  
 OTRO (ESPECIFIQUE)

II.3.- POR SERVICIOS PROFESIONALES, CONSEJOS, CONSULTORÍAS Y / O ASESORÍAS (DESPUÉS DE IMPUESTOS)

TIPO DE SERVICIO PRESTADO

II.4.- POR ENAJENACIÓN DE BIENES (DESPUÉS DE IMPUESTOS)

TIPO DE BIEN ENAJENADO

MUEBLE  INMUEBLE  VEHÍCULO

II.5 - OTROS INGRESOS NO CONSIDERADOS A LOS ANTERIORES (DESPUÉS DE IMPUESTOS)

ESPECIFICAR TIPO DE INGRESO (ARRENDAMIENTO, REGALÍA, SORTEOS, CONCURSOS, DONACIONES, SEGUROS DE VIDA, ETC.)

A.- INGRESOS DEL DECLARANTE DEL AÑO EN CURSO A LA FECHA DE CONCLUSIÓN DEL EMPLEO, CARGO O COMISIÓN (SUMA DEL NUMERAL I Y II)

B.- INGRESOS DEL AÑO EN CURSO A LA FECHA DE CONCLUSIÓN DEL EMPLEO, CARGO O COMISIÓN DE LA PAREJA Y / O DEPENDIENTES ECONÓMICOS (DESPUÉS DE IMPUESTOS)

C.- TOTAL DE INGRESOS NETOS DEL AÑO EN CURSO A LA FECHA DE CONCLUSIÓN DEL EMPLEO, CARGO O COMISIÓN PERCIBIDOS POR EL DECLARANTE, PAREJA Y / O DEPENDIENTES ECONÓMICOS (SUMA DE LOS APARTADOS A Y B)

ACLARACIONES / OBSERVACIONES

## OBSERVACIONES Y ACLARACIONES

Deberás usar este espacio para aclarar o ampliar la información sobre cualquier asunto referido a su patrimonio, así como cualquier sugerencia o comentario sobre el formato.

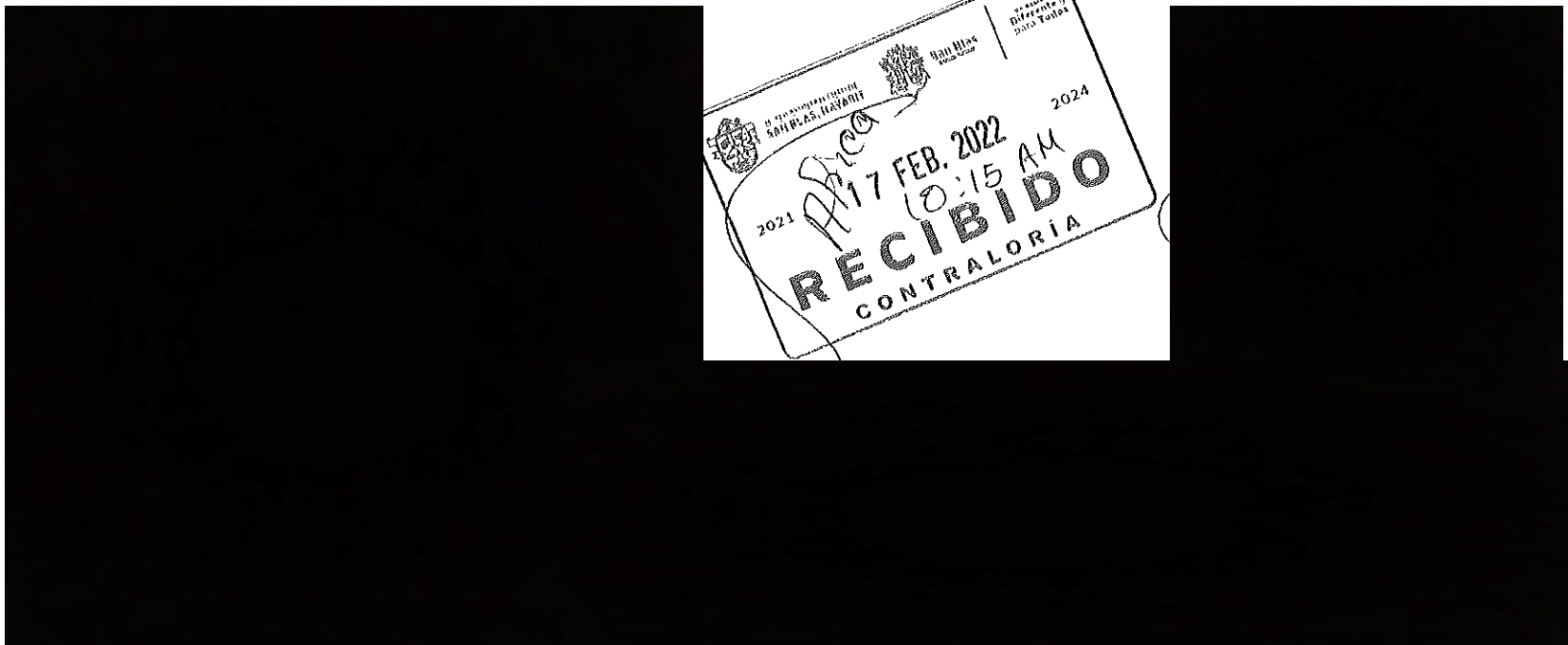

POR EL PRESENTE, (EL)(LA) SUSCRITO (A) C. Victor Isaac Brios Llanes  
BAJO PROTESTA DE DECIR VERDAD, REITERO QUE LA INFORMACIÓN VERTIDA EN ESTA DECLARACIÓN ES VERAZ, DE CONFORMIDAD  
CON LOS ARTÍCULOS 237, 238 Y 239 DE LA LEY MUNICIPAL PARA EL ESTADO DE NAYARIT

PROTESTO LO NECESARIO

FECHA DE ELABORACIÓN

17 | 02 | 2022  
DÍA MES AÑO

Guadalupe Victoria  
LUGAR  
Municipio San Blas Nayarit

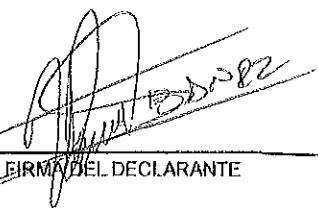
  
FIRMA DEL DECLARANTE